



**GUARDERÍA  
SERVICIO ANUAL**



# **ACTIVIDADES EXTRAESCOLARES 2024-2025**



## **Lycée Français Molière Zaragoza**

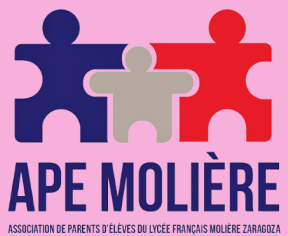

**Association de Parents d'Élèves  
Asociación de Madres y Padres de Alumnos**

<https://apemoliere.org/>

# Índice

<b>01</b>	<b>INTRODUCCIÓN</b>	
	Datos de contacto APE	3
	Acceso a inscripción on line	3
<b>02</b>	<b>NORMAS</b>	4 y 5
<b>03</b>	<b>ESMAS</b>	
	Guarderías	6
	Ajedrez	7
	Baile moderno	8
	Patinaje artístico	8
<b>04</b>	<b>JUEGA</b>	
	Predeporte	9
	Gimnasia rítmica	9
	Baloncesto	10
	Fútbol sala	11
	Tecnificación baloncesto/fútbol	12
	Ping Pong	12
	Balonmano	13
Capoiera	13	
<b>05</b>	<b>HELIOS</b>	
	Natación	14
	Judo	14
<b>06</b>	<b>DAVID LLOYDS</b>	
	Natación	15
	Pádel	15
	Fitness	16
<b>07</b>	<b>NORABOLA</b>	
	Ballet	16



# Índice

<b>08</b>	<b>AULAZENTER</b>	
	Pre-aloha Kitsune	17
	Aloha	17
	Wow-English	18
	Música (piano o guitarra)	18
<hr/>		
<b>09</b>	<b>SYSTEM-ROBÓTICA</b>	
	Robótica e impresión 3D	19
	Informática e impresión 3D	19
<hr/>		
<b>10</b>	<b>ALBERTO BELTRÁN - KÁRATE</b>	20
<hr/>		
<b>11</b>	<b>ARAGÓN ORIENTAL - CHINO</b>	20
<hr/>		
<b>12</b>	<b>OTROS-Hípica.</b>	21
<hr/>		
<b>13</b>	<b>Iniciación al Teatro</b>	22 a 24
		
<hr/>		
<b>14</b>	<b>ACTIVIDADES PARA MADRES Y PADRES</b>	25
<hr/>		
<b>15</b>	<b>MÁS INFORMACIÓN e INSCRIPCIONES</b>	26



# INTRODUCCIÓN

01

Estimadas familias,

Nos complace presentarles nuestra oferta de servicio de guarderías y actividades extraescolares para este nuevo curso escolar 2024-2025.

Las inscripciones a las actividades extraescolares ofrecidas por la APE Lycée Français Molière se hacen on-line, en nuestra página Web: <https://apemoliere.org/>

Les recordamos que para todas las actividades es obligatorio (excepto el servicio madrugadores de guardería) ser socio del A.P.E. y pagar cuota de actividad extraescolar (CAEX) de 18 €/año/alumn@ que no se devolverá en caso de baja de extraescolar, y no tener algún pago pendiente del curso anterior del curso anterior.

La cuota de socio es de 42 € al año y por familia.

Chères familles,

Nous avons le plaisir de vous présenter notre offre de service de garderies et d'activités périscolaires pour cette nouvelle année scolaire 2024-2025.

Les inscriptions aux activités périscolaires proposées par l'APE Lycée Français Molière s'effectuent en ligne, sur notre site internet : <https://apemoliere.org/>

Nous vous rappelons que pour toutes les activités (sauf pour la garderie du matin), il est obligatoire d'être membre de l'A.P.E. et s'acquitter de la cotisation CAEX (18 €/an/élève) et ne pas avoir d'impayé de l'année précédente. La cotisation est de 42 € par an et par famille.

**Para toda información puede contactar la APE**

 [apamoliere@gmail.com](mailto:apamoliere@gmail.com)

 **976 515 646**

También le atenderemos en nuestra oficina en el Lycée Molière

- **Lunes, jueves y viernes : de 9:00h a 13:00h**
- **Martes : de 14:30h a 17:15h**
- **Miércoles : de 9:00h a 14:15h**

**Inscripciones a partir del 2 de septiembre**

Para acceder a las inscripciones



  
[Clic aquí](#)





# NORMAS

02

1



## Normas Básicas

Para realizar las actividades extraescolares, es **OBLIGATORIO** ser **SOCIO** del A.P.E y pagar la cuota CAEX.

Por motivos de organización, las inscripciones a las actividades se realizarán en las fechas señaladas, sólo se admitirán después, si quedan plazas libres.

El A.P.E. se reserva el derecho de poder modificar las salas de las actividades, dependiendo del número de niños inscritos en cada actividad.

Para que una actividad/grupo se inicie será necesario un número mínimo de alumnos inscritos, determinado por cada empresa y actividad.

**Importante:** todas las actividades siguen el calendario escolar del Lycée Molière.

Sólo en caso de anulación de la actividad se avisará por teléfono o e-mail a los interesados.

Las modalidades de pago de las actividades se detallan en el descriptivo de actividades de cada empresa. Si existieran recibos pendientes de pago (actividad o cuota A.P.E.) del curso anterior no habrá posibilidad de inscripción hasta que no se haya satisfecho el importe de los mismos.

CUALQUIER CAMBIO o baja de actividad deberá ser justificado y comunicado, por escrito con un mínimo de **15 días de antelación**, a la A.P.E., ([apamoliere@gmail.com](mailto:apamoliere@gmail.com)) En el caso de no comunicarlo en este plazo, no habrá devolución del importe correspondiente al mes de la baja.

La Asociación se reserva el derecho a modificar, suspender o anular cualquier actividad, comunicando su decisión a los interesados.

**SIEMPRE INFORMAR POR ESCRITO A/LA PROFESOR/A o A LA VIE SCOLAIRE (PARA SECUNDARIA) DE CUALQUIER ALTA, BAJA O CAMBIO EN LA ACTIVIDAD.**

2



## Normas de convivencia

### 1 - ORGANIZACIÓN

El A.P.E. organiza a través de varias empresas las actividades extraescolares, y juntos establecemos las normas o criterios a seguir.

### 2- DE LA PRÁCTICA EN LA ACTIVIDAD

Todos los alumnos/as participantes en una actividad pondrán el máximo interés y responsabilidad en la realización de la misma, de modo que puedan progresar en sus habilidades y aptitudes.

- El alumno/a deberá presentarse a la actividad a la hora marcada y con el material y/o la indumentaria específica de cada actividad.
- El respeto al educador, a los compañeros/as y/o material es fundamental para la armonía de la actividad y el trabajo en grupo, ya que el incumplimiento de las normas comunes implica el perjuicio propio y el de los demás. Faltas graves o la reiteración de faltas leves, en este aspecto, pueden dar lugar a la exclusión del/de los causante o causantes.
- En caso de no asistencia, deberá notificarse con antelación al monitor responsable.

### 3 - NORMAS DISCIPLINARIAS DE LAS ACTIVIDADES

- Estar diez minutos antes del inicio de la actividad en el Punto de Encuentro.
- Asistir con la indumentaria adecuada.
- Cuidar sus buenos modales y forma de hablar.
- Cuidar y respetar el orden y la limpieza del material y las instalaciones.
- Tener una actitud de respeto y deportividad ante los demás.
- Colaborar y participar en actos o eventos organizados por la APE o por las empresas organizadoras.



# NORMAS

02

## 4.- SANCIONES

Se considerará conducta sancionable tanto el incumplimiento de alguna de las normas anteriormente expuestas como el de las normas de convivencia marcadas por el centro.

Según la gravedad y la circunstancia de la falta, el monitor, coordinador de la sección, el A.P.E. o la Dirección del Centro, podrán imponer las siguientes sanciones:

- Amonestación privada o por escrito.
- Privación de la convocatoria a partidos o actos.
- Reposición del material estropeado o perdido.
- Realización de tareas que contribuyan a la mejora o desarrollo de las actividades del Centro, o dirigidas a reparar daños causados.
- Cambio definitivo de grupo.
- Baja de la actividad temporal o definitiva.

3



### Protección de datos

Les comunicamos que, al realizar la inscripción a una actividad, sus datos van a formar parte de un fichero propiedad del A.P.E. Lycée Molière Zaragoza, necesario para la gestión administrativa y la realización de las actividades solicitadas.

Este fichero podrá ser cedido única y exclusivamente a las empresas organizadoras de dichas actividades para su gestión tanto administrativa como de organización de las actividades. También consienten a la utilización de sus datos para facilitarles información sobre servicios y actividades organizadas por el A.P.E. Lycée Molière Zaragoza, salvo que exprese lo contrario.

4



### Derecho de imagen

La A.P.E. Lycée Molière Zaragoza podrá hacer uso de las fotos y/o videos realizados en las actividades que organiza y en dónde sus hijos/as pueden aparecer, para su publicación en las páginas Web y en las redes sociales pertenecientes al A.P.E., el Lycée Molière Zaragoza o las empresas organizadoras. También pueden ser cedidas única y exclusivamente a las empresas organizadoras de dichas actividades.

En caso de **NO autorizar** los puntos 3 y/o 4 anteriormente detallados, marcarlo en la hoja de inscripción.

Se les informa asimismo sobre la posibilidad que tienen de los derechos de acceso, rectificación, cancelación y oposición, en relación con sus datos personales, en los términos establecidos legalmente, solicitándose a la siguiente dirección: APE Lycée Molière Zaragoza. C/Manuel Marraco Ramón 8 - 50018, Zaragoza. Sus datos no serán cedidos a terceros, salvo en los casos en los que la ley lo permita o exija expresamente.

5



### Modalidad de pago

Para todas las actividades extraescolares (excepto servicio de guardería madrugadores) es OBLIGATORIO ser socio del A.P.E y pagar la cuota CAEX por alumno/año (que no se devolverá en caso de baja de extraescolar)

Las inscripciones se harán hasta el miércoles 11 de septiembre para actividades JUEGA! y hasta el viernes 20 de septiembre para el resto de actividades: rellenando la hoja de inscripción on-line en <https://apemoliere.org/actividades-extraescolares/>. Este trámite supone la aceptación de las normas, así como de las modalidades de inscripción y pago previamente detallados .

Las inscripciones serán atendidas por orden de llegada





# GUARDERÍAS

Empresa colaboradora : **ESMAS**  
<https://esmasgestiondeportiva.com/>

**ESMAS**  
 GESTIÓN DEPORTIVA

03

La empresa ESMAS tiene toda nuestra confianza desde hace 20 años de colaboración con APA Molière. Para facilitar su conciliación laboral, puede dejar con toda tranquilidad a su/s hijo/a/s a primera hora de la mañana. Nuestras monitoras se encargarán de ellos con entrega y cariño hasta la hora de empezar el horario lectivo en el colegio.

**INICIO / FIN**

**04/09/2024 a 27/06/2025**

- ✓ Inscripción anual on line activa.
- ✓ Contratación o baja 10 días antes fin de cada mes

1



**Madrugadores de TPS a 4ème**  
 nacid@s 2011 a 2022

**Horarios**

★ de lunes a viernes : 7:35h a 9:00h

**Coste**

- ★ Mensual : 44€
- ★ Día suelto : 5 € (sin inscripción previa. Pago a la monitora al llegar)

**Lugar**

- ★ Acceso a sala polivalente por la puerta de Infantil hasta las 8:30. Timbre si puerta cerrada.

**Forma de pago**

- ★ Mensual por domiciliación bancaria a cargo de ESMAS.

El servicio de guardería del miércoles por la tarde cubre el mismo horario lectivo que el de los demás días, pero se puede recoger a los niños a cualquier hora hasta las 16:40 a más tardar.

**Horarios**

- ★ miércoles de 14h a 16:40h

**Coste**

- ★ Mensual : 30 €
- ★ Día suelto : 10 € (entregar a la monitora en el momento de la recogida)

**Forma de pago**

- ★ Mensual por domiciliación bancaria a cargo de ESMAS.

**Lugar**

- ★ Marmothèque y patio, aula de Infantil para siesta de los alumnos de TPS y PS

Importante: imprescindible inscripción previa del día suelto hasta el día anterior y antes del mediodía a <https://apemoliere.org/guarderia-miercoles-inscripcion-dias-sueltos/>

2



**Miércoles tarde de TPS a 4ème**  
 nacid@s 2011 a 2022

3

**Madrugadores+miércoles de TPS a 4ème**  
 nacid@s 2011 a 2022

A las familias que hacen uso de ambos servicios, se aplica una tarifa especial mensual de 50€

**Coste**

- ★ Mensual : 55 €

**INSCRIPCIONES A GUARDERÍAS:**  
 antes del **LUNES 02 DE SEPTIEMBRE** para un mejor servicio desde el 1er día de cole.

Para acceder a las inscripciones guarderías

[Clic aquí](#)

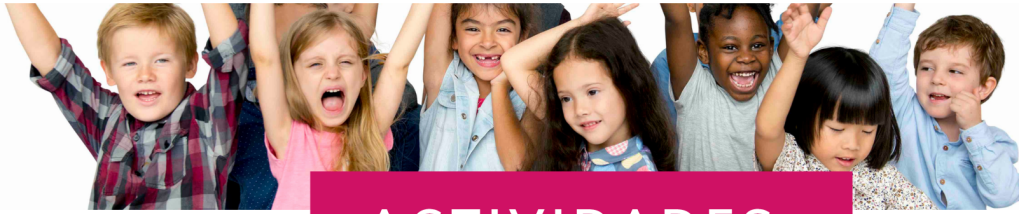

# ACTIVIDADES

## DEPORTE MENTAL

Empresa colaboradora : ESMAS  
<https://esmasgestiondeportiva.com/>

**ESMAS**  
 GESTIÓN DEPORTIVA

03

**INICIO / FIN** 02/10/2024 a 25/06/2025

**Ajedrez**

de CP a Terminale  
 nacid@s del 2006 al 2017



### Horarios

★ miércoles de 14:00h a 15:00h.  
 (posibilidad de guardería después de la actividad- servicio incluido)

### Coste

★ Mensual : 28 €

### Forma de pago

★ Mensual por domiciliación bancaria a cargo de ESMAS

- ✓ El profesor recoge a los niños/as en el punto de encuentro.
- ✓ Salida: Recogida por la puerta principal.

Sergio Garza Marco, el maestro internacional zaragozano, sigue siendo nuestro profesor de ajedrez

La mente, como el cuerpo, necesita ejercicio para mantenerse a pleno rendimiento. Y una de las mejores formas que tienen los niños de ejercitar la mente es jugar al ajedrez. El ajedrez es muy divertido, es ideal para todas las edades, tiene un potencial infinito para que los jugadores mejoren.

¿Cuáles son los 5 beneficios del ajedrez para los niños?

- El ajedrez mejora la concentración y la memoria

Los estudios han demostrado que jugar al ajedrez mejora considerablemente la memoria visual, la capacidad de atención y el razonamiento espacial de los niños.

- Mejora las matemáticas y la lectura

La necesidad de centrarse en la resolución de problemas y el proceso de pensar a través de variables de movimiento son características importantes que ayudan a mejorar las habilidades matemáticas de los niños.

Además, los estudios han demostrado que, debido a que el ajedrez requiere que los niños utilicen procesos cognitivos como la decodificación, el análisis, el pensamiento y la comprensión (todas las habilidades necesarias para la lectura), los niños que juegan al ajedrez mejoran significativamente sus habilidades de lectura en comparación con los niños que no juegan.

- Desarrolla la lógica, el pensamiento crítico y la CREATIVIDAD

Jugar al ajedrez requiere mucho análisis lógico "si-entonces" y escenarios "qué pasaría si" por parte de los niños, todos los ingredientes necesarios para desarrollar el pensamiento lógico y crítico. Además, los estudios demuestran que el ajedrez estimula la creatividad, especialmente la originalidad. Los investigadores atribuyen este impulso al proceso de imaginar todas las posibles jugadas alternativas que entrena la mente para jugar con posibilidades... la piedra angular del pensamiento original.

- Fomenta y recompensa el trabajo duro

Jugar al ajedrez proporciona una retroalimentación inmediata. Si pierdes la concentración, pierdes una pieza; si estudias el juego y prácticas, ganas más partidas. Tus hijos controlan su destino.

- Ayuda a los niños a aprender y practicar a pensar y encontrar soluciones a problemas complejos. Aprender a jugar al ajedrez preparará a tu hijo con juegos de resolución de problemas, ¡para que aprenda a resolverlos!



## DEPORTE ARTÍSTICO

Empresa colaboradora : ESMAS  
<https://esmasgestiondeportiva.com/>

**ESMAS**  
 GESTIÓN DEPORTIVA

03

INICIO / FIN 02/10/2024 a 25/06/2025

**Baile moderno**  
 de CE1 a 5ème  
 nacid@s de 2012 a 2017

1



### Horarios

★ miércoles de 15:15h a 16:15h  
 (guardería incluida antes de la actividad, de 14:00h a 15:15h)

### Coste

Mensual : 28 €

### Forma de pago

por domiciliación bancaria  
 de ESMAS

- ✓ El profesor recoge a los niños/as en guardería.
- ✓ Salida: Recogida por la puerta principal.

Es un deporte o tipo de danza en el que son importantes elementos como la improvisación y el estímulo de los demás. De forma lúdica se trabaja la motricidad de los niños. Los movimientos se realizan con las cuatro zonas principales del cuerpo: brazos, piernas, tronco y cabeza. Se desarrollan las partes derecha e izquierda del cuerpo. Los niños aprenden a encontrar y desarrollar sus propios movimientos durante esta actividad.

INICIO / FIN 03/10/2024 a 26/06/2025

**Patinaje artístico**  
 de GS a CM2  
 nacid@s de 2014 a 2019

### Horarios

★ jueves de 17:00h a 18:00h

### Coste

★ Mensual : 30 €

### Forma de pago

★ Mensual por domiciliación bancaria  
 a cargo de ESMAS



2

- ✓ Los monitores/profesores recogen a los niños en el punto de encuentro o pasan por las aulas si son alumnos de Infantil.
- ✓ Salida: Recogida por la puerta.

El patinaje sobre ruedas es una disciplina deportiva de deslizamiento en la que los participantes hacen figuras, saltos, piruetas y otros ejercicios técnicos utilizando patines sobre ruedas. Requiere una buena preparación física y una gran capacidad de concentración, quien lo practica debe tener buen oído para la música y la habilidad para adecuar sus movimientos al compás de la música.

## DEPORTES Juega!



Empresa colaboradora : **JUEGA!**  
<https://sites.google.com/site/sportmoliere/home>

**INSCRIPCIONES JUEGA! HASTA EL 11 SEPTIEMBRE**

**JUEGA!**  
 GESTIÓN Y COORDINACIÓN DE ACTIVIDADES

04

**INICIO / FIN**

**16/09/2024 a 13/06/2025**

**Predeporte  
 de PS a GS**

nacid@s de 2019 a 2021



### Horarios

★ lunes y viernes de 16:40h a 18:10h

### Coste

★ Mensual : 28 € + matrícula: 10€

### Forma de pago

★ Mensual por domiciliación bancaria a cargo de JUEGA!

El predeporte o deporte para los niños más pequeños les ayuda a desarrollar la motricidad, la coordinación, el control de las posturas y el equilibrio. Además, les da unos patrones básicos que les servirán en la práctica de cualquier deporte cuando sean mayores.

Estos juegos permiten la evolución del aprendizaje social, ya que se van adoptando progresivamente más reglas, el jugador adopta nuevas destrezas, respeta las normas establecidas y prevalece los intereses del grupo por encima de los personales.

- ✓ Los monitores/profesores recogen a los niños en el punto de encuentro o pasan por las aulas al ser alumnos de Infantil.
- ✓ Salida por la puerta principal a finalizar la actividad.

**INICIO / FIN**

**18/09/2024 a 11/06/2025**

**Gimnasia rítmica  
 de MS a 4ème**

nacid@s de 2011 a 2020

La gimnasia rítmica incluye tanto la danza como la gimnasia. Se realiza ejercicios de baile con música, en el que se utilizan cinta, pelota, aro, cuerda. Se trabaja la fuerza, la flexibilidad y el ritmo. La musicalidad, la coordinación y el ritmo juegan un papel importante. Como **NOVEDAD**, la opción de **TECNIFICACIÓN** : complemento a la actividad, es a la vez un refuerzo y trabajo específico individual y conjunto que dará opción de salida torneos y competiciones amistosas

### Horarios

★ miércoles de 14:00h a 16:00h

### Coste

★ Mensual (9 cuotas) : 25€ SIN tecnificación / 35€ CON tecnificación

### Forma de pago

★ Mensual por domiciliación bancaria a cargo de JUEGA!



- ✓ La actividad se realiza en CN Helios.
- ✓ Los monitores/profesores recogen a los niños en el punto de encuentro o pasan por las aulas si son alumnos de Infantil.
- ✓ Salida: Los alumnos se recogen en CN Helios.



**INICIO / FIN** semana del 16/09/2024 a la del 13/06/2025

**Baloncesto**  
de CP a Terminal  
nacid@s de 2007 a 2018



Coste

★ Mensual : 9 cuotas de 33€/mes

★ \*Junior en función de las cuotas federativas 2024-2025

Horarios

Ver cuadro de equipos – 17:00h a 18:30h excepto Escuela (hasta 18:15h) y Junior (de 17:45h a 19:30h)  
Importante: los horarios son siempre susceptibles de variar en función del número de inscripciones recibidas y la disponibilidad de las pistas deportivas.

- ★ ESCUELA (nacid@s 2017-2018 / CP-CE1) LUNES y JUEVES de 17:00 a 18:15
- ★ BENJAMÍN MASCULINO (nacidos 2015-2016/ CE2 – CM1) MARTES y VIERNES de 17:00 a 18:15
- ★ BENJAMÍN FEMENINO (nacidas 2015-2016 / CE2 – CM1) MARTES y VIERNES de 17:00 a 18:15
- ★ ALEVIN MASCULINO (nacidos 2013-2014 / CM2-6ème) MARTES y VIERNES de 17:00 a 18:15
- ★ ALEVIN FEMENINO (nacidas 2013-2014 / CM2-6ème) LUNES y JUEVES de 17:00 a 18:15
- ★ INFANTIL MASCULINO (nacidos 2011-2012/ 5ème-4ème) MARTES y VIERNES de 17:00 a 18:15
- ★ INFANTIL FEMENINO (nacidas 2011-2012 · 5ème-4ème) MARTES y VIERNES de 17:00 a 18:15
- ★ CADETE MASCULINO (nacidos 2009-2010 · 3ème-2nde) LUNES y JUEVES de 17:00 a 18:30
- ★ CADETE FEMENINO (nacidas 2009-2010 · 3ème-2nde) LUNES y JUEVES de 18:00 a 19:30
- ★ JUNIOR MASCULINO y FEMENINO\* (nacidos 2007-2008) días por confirmar de 18.30 a 20:00

Forma de pago

★ Mensual por domiciliación bancaria a cargo de JUEGA!

- ✓ Los monitores/profesores recogen a los niños en el punto de encuentro.
- ✓ Salida: recogida por la puerta principal.

INICIO / FIN semana del 16/09/2024 a la del 13/06/2025

Fútbol  
de CP a Terminale  
nacid@s de 2007 a 2018



Es una actividad sana y divertida en la que el alumno desarrolla un comportamiento cooperativo tanto dentro como fuera del terreno de juego, fomentando el respeto a los compañeros y permitiendo un mejor dominio técnico y táctico del juego. Se familiariza con el control del balón, a través de ejercicios de control, conducción y golpeo, pase y recepción del balón, juego en profundidad y marcaje, posicionamiento defensivo y ofensivo y, por supuesto, preparación estratégica para las competiciones. El objetivo principal de esta actividad es buscar la participación y promoción de este deporte como una actividad sana y divertida, respetando los valores de compañerismo, cooperación, juego en equipo y respeto al adversario.

#### Coste

★ Mensual : 9 cuotas de 33€ /mes      ★\*Juvenil : en función de las cuotas federativas 2024-2025

#### Horarios

Importante: los horarios son siempre susceptibles de variar en función del número de inscripciones recibidas y la disponibilidad de las pistas deportivas.

★ PREINICIACIÓN e INICIACIÓN (nacid@s 2017-2018 / CP-CE1)      MARTES y VIERNES de 17:00 a 18:15

★ BENJAMÍN (nacid@s 2015-2016 / CE2 – CM1)      LUNES y JUEVES de 17:00 a 18:15

★ ALEVIN (nacid@s 2013-2014 / CM2-6ème)      MARTES y VIERNES de 17:00 a 18:15

★ INFANTIL (nacidos 2011-2012 / 5ème-4ème)      LUNES y JUEVES de 17:00 a 18:15

★ CADETE (nacidos 2009-2010 / 3ème-2nde)      MARTES y VIERNES de 18:30 a 20:00

★ JUVENIL \* (nacidos 2007-2008 / 1ère-Terminale)      MARTES y JUEVES de 18:30 a 20:00

#### Forma de pago

★ Mensual por domiciliación bancaria a cargo de JUEGA!

- ✓ Los monitores/profesores recogen a los niños en el punto de encuentro.
- ✓ Salida: recogida por la puerta principal.

INICIO / FIN

02/10/2024 a 28/05/2025

**Baloncesto Tecnificación de CP a Terminale**  
nacid@s de 2007 a 2018



5

Perfeccionamiento de habilidades técnicas, con entrenadores especializados en el trabajo de técnica individual. Excelente complemento a los entrenamientos de baloncesto para trabajar aspectos más analíticos.

Horarios

★ miércoles de 14:00h a 15:45h

Coste

★ Mensual : 8 cuotas de 12€/mes

Forma de pago

★ Mensual por domiciliación bancaria a cargo de JUEGA!

- ✓ IMPRESCINDIBLE ESTAR EN UN EQUIPO DE BALONCESTO (es un complemento a dicha actividad).
- ✓ Los monitores/profesores recogen a los niños en el punto de encuentro.
- ✓ Salida: recogida por la puerta principal.

Comienzo en octubre

**Importante:** Los horarios JUEGA! en fútbol y baloncesto no son definitivos ya que dependen del número de grupos y la disponibilidad de pistas externas al Centro.

Los entrenamientos de algunos equipos de baloncesto o fútbol y/o de tecnificación podrán realizarse fuera del Molière: en CN.Helios, en la Escuela de Artes o en el Pabellón Santo Domingo. En este caso, los monitores se hacen cargo del traslado de los alumnos (ida).

Más información: [sportmoliere@hotmail.com](mailto:sportmoliere@hotmail.com)

INICIO / FIN

18/09/2024 a 11/06/2025

**Ping Pong**

de CP a CM2

nacid@s de 2014 a 2018

Novedad

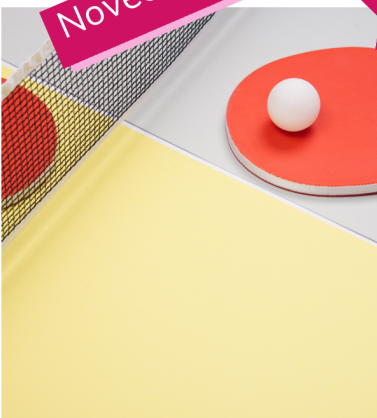

5

El ping pong permite inculcar valores importantes, como el sacrificio, la entrega, la disciplina, el compañerismo, la generosidad y el esfuerzo. El deporte nos ayuda, y más el tenis de mesa, a educar íntegramente a la persona.

Horarios

★ miércoles de 14:00h a 15:45h

Coste

★ Mensual : 9 cuotas de 25€/mes

Forma de pago

★ Mensual por domiciliación bancaria a cargo de JUEGA!

- ✓ La actividad se realiza en CN Helios.
- ✓ Los monitores/profesores recogen a los niños en el punto de encuentro.
- ✓ Salida: Los alumnos se recogen en CN Helios



INICIO / FIN

miércoles 18/09/2024 a 11/06/2025

Balonmano

de CP a CM2

nacid@s de 2014 a 2018

7



El balonmano tiene unos valores fundamentales para la formación de los deportistas más jóvenes que practican nuestro deporte: igualdad, compañerismo, inclusión, juego limpio, respeto y superación. Mejora el desarrollo intelectual de los niños, desarrollan tácticas individuales y en equipo, planifican y resuelven situaciones de forma rápida, además de fomentar la socialización, interacción y comunicación con los compañeros y rivales.

- ✓ Con el apoyo y asesoramiento del Club Balonmano La Jota
- ✓ Los monitores/profesores recogen a los niños en el punto de encuentro.
- ✓ Salida: recogida por la puerta principal.

#### Horarios

★ miércoles de 14:00h a 15:45h

#### Coste

★ Mensual : 9 cuotas 25 €

#### Forma de pago

★ Mensual por domiciliación bancaria a cargo de JUEGA!

INICIO / FIN

semana del 17/09/2024 a 12/06/2025

Capoeira

de PS a 6ème

nacid@s de 2013 a 2021

8



#### Horarios

★ GRUPO INFANTIL (PS a GS): martes de 16:45h a 18:00h

★ GRUPO PRIMARIA (CP a 6ème): jueves de 16:45h a 18:15h

#### Coste

★ Mensual : 9 cuotas de 25 €

#### Forma de pago

★ Mensual por domiciliación bancaria a cargo de JUEGA!

Se conoce como Capoeira el arte marcial procedente de Brasil que combina música, danza y acrobacias. Aunque su origen data del siglo XVI, a día de hoy se practica como deporte en todo el mundo. Reúne valiosas herramientas para el descubrimiento y desarrollo de la motricidad, expresión corporal y comunicación entre los niños. 100% inclusiva se adapta para que cualquier niño o niña pueda practicarla. Los beneficios son: equilibrio coordinación, sentido del ritmo, expresión corporal, etc. Una lucha en la que se baila, un baile en el que se lucha.

- ✓ Los monitores/profesores recogen a los niños en el punto de encuentro o pasan por las aulas si son alumnos de Infantil.
- ✓ Salida por la puerta principal a finalizar la actividad.

JUEGA organizará dos actividades (opcional) de multideporte los dos últimos miércoles de Junio, el 18 y el 25, para facilitar la conciliación familiar ya que las actividades Juega! finalizan antes que el curso escolar. Más información en el último trimestre.

# DEPORTES CN Helios

Empresa colaboradora : CN Helios  
<https://www.cnhelios.com/>



05

## AVISO : PROBLEMA DE PLATAFORMA CN HELIOS INSCRIPCIÓN A TRAVÉS DEL FORMULARIO APE.

INICIO / FIN

02/10/2024 a 18/06/2025

Natación

MS a Seconde

nacid@s de 2009 a 2020



Con este deporte desarrollan y fortalecen sus músculos, activan la coordinación motora y el sistema circulatorio y respiratorio. Además, también ayuda al niño a desarrollar su independencia y a cultivar su autoconfianza.

### Horarios

- ★ GRUPO 1 miércoles de 14:45h a 15:30h
- ★ GRUPO 2 miércoles de 15:30h a 16:15h
- ★ GRUPO 3 miércoles de 16:15h a 17:00h

### Coste anual (3 cuotas)

29 sesiones

- ★ socio CN Helios : 117€ / trimestre
- ★ No socio : 162 € / trimestre

### Forma de pago

- ★ trimestral por domiciliación bancaria a cargo de CN Helios

- ✓ Actividad realizada en CN Helios.
- ✓ Las familias se encargan del traslado de los alumnos a CN Helios.
- ✎ IMPRESCINDIBLE: Inscripciones a través del formulario APE
- ✎ Y a partir del 10 de septiembre tramitación on line en plataforma CN Helios

INICIO / FIN

01/10/2024 a 17/06/2025

Judo

de CM1 a 5ème

nacid@s de 2012 a 2015

Los niños desarrollan sus habilidades físicas y mentales, y al mismo tiempo aprenden valores importantes como el compañerismo y el respeto. Por supuesto, el judo tiene una influencia positiva en el desarrollo físico del niño. Trabajamos la fuerza, la flexibilidad y el equilibrio. Durante las clases se desarrolla mucho el control del cuerpo. El judo es un deporte de contacto que enseña valores importantes como el respeto, la tolerancia, la motivación, el compañerismo, la solidaridad y la autoestima.

### Horarios

- ★ martes y jueves de 17:00h a 18:00h
- Posibilidad de un solo día

### Cuota trimestral socios

- ★ 1 día : 69 €
- ★ 2 días : 120 €

### Cuota trimestral NO socios

- ★ 1 día : 87 €
- ★ 2 días : 159 €

### Forma de pago

- ★ por domiciliación bancaria a cargo de CN Helios. 3 cuotas (cobro trimestral)



IMPRESINDIBLE: Inscripciones a través del formulario APE

Y a partir del 10 de septiembre tramitación on line en plataforma CN Helios.

Actividad realizada en CN Helios.

Sólo para el judo el profesor se encarga del traslado de los alumnos a CN Helios y las familias recogen en Helios.

# DEPORTES David Lloyd

Empresa colaboradora : David Lloyd  
<https://www.davidlloyd.es/es-es/clubs/zaragoza/>



06

**INICIO / FIN** 02/10/2024 a 18/06/2025 (33 sesiones)

**Natación**  
 de PS a 3ème  
 nacid@s de 2010 a 2021

Coordinador: Carlos Santiago



Con este deporte desarrollan y fortalecen sus músculos, activan la coordinación motora y el sistema circulatorio y respiratorio. Además, también ayuda al niño a desarrollar su independencia y a cultivar su autoconfianza. La sensación de deslizarse entre el agua es muy relajante y estimulante al mismo tiempo.

**Horarios**

- ★ GRUPO 1: miércoles de 14:00h a 15:00h
- ★ GRUPO 2: miércoles de 15:00h a 16:00h
- ★ GRUPO 3: miércoles de 16:00h a 17:00h

- ✓ Actividad realizada en David Lloyd.
- ✓ 6 grupos de nivel: 6 niveles: Pingüino, Medusa, Pulpo, León Marino, Pez Espada y Perfeccionamiento.
- ✓ Las familias se encargan del traslado de los alumnos a David Lloyd.
- ✓ NO hay servicio de cambiadores, IMPRESCINDIBLE un adulto acompañante por vestuario.
- ✍ IMPRESCINDIBLE: Inscripciones a través del formulario APE y tramitación en Recepción de David Lloyd antes del inicio de actividad

**Coste mensual**

★ 65 €/ mes

**Forma de pago**

- ★ 1er pago en Recepción de David Lloyd. Sigüientes pagos por domiciliación bancaria a cargo de DAVID LLOYD. Nota. Imprescindible presentar justificante de inscripción APE (solicitarlo por mail a apamoliere@gmail.com).

**Importante:** los nuevos alumnos tendrán que hacer una prueba de nivel el miércoles 25 de septiembre. Llamar a David Lloyd para apuntarse (976 506 720).

**INICIO / FIN** 02/10/2024 a 18/06/2025 (33 sesiones)

**Pádel**  
 de CE1 a 3ème  
 nacid@s de 2010 a 2017

El pádel tiene numerosos beneficios. Una actividad muy divertida y con un alto componente socializador que se realiza en un sistema de que los más pequeños hasta los mayores. Favorece el desarrollo corporal, que aumenta la coordinación, el equilibrio y el sentido del equilibrio; además, estimula el...



Coordinador: Iván Aladren

**Horarios**

- ★ GRUPO 1: miércoles de 14:00h a 15:00h
- ★ GRUPO 2: miércoles de 15:00h a 16:00h
- ★ GRUPO 3: miércoles de 16:00h a 17:00h

**Coste mensual**

- ★ Menores de 12 años : 41 €
- ★ Mayores de 12 años : 44 €

Actividad realizada en David Lloyd.

Grupos entre 4 y 6 alumnos.

El monitor recoge a los alum@s del GRUPO 1 en el punto de encuentro.

**Forma de pago**

- ★ Realizar inscripción y 1er pago a Recepción de David Lloyd antes del inicio de la actividad. Sigüientes pagos por domiciliación bancaria a cargo de DAVID LLOYD. Nota. Imprescindible presentar justificante de inscripción APE (solicitarlo por mail a apamoliere@gmail.com)



INICIO / FIN

miércoles 2/10/2024 a 18/06/2025

**Fitness**  
de 5ème a Terminale  
nacid@s de 2007 a 2012



3

Actividad enfocada a los jóvenes a partir de 12 años en la que se combinarán diferentes disciplinas como: Crossfit, Bodycombat, Afit, Zumba, Bodyattack, ...

- ✓ Actividad realizada
- ✓ Grupo máximo

Horarios

★ miércoles de 14:00h a 15:00h

Coste

Mensual : 30 €

Forma de pago

- ★ Realizar inscripción y 1er pago a Recepción de David Lloyd antes del inicio de la actividad. Sigüientes pagos por domiciliación bancaria a cargo de DAVID LLOYD. Nota. Imprescindible presentar justificante de inscripción APE (solicitarlo por mail a apamoliere@gmail.com)

## ARTÍSTICAS y LÚDICAS

Empresa colaboradora : Norabola



07

INICIO / FIN

3/10/2024 a 23/06/2025

**Ballet infantil y primaria**  
de PS a CM2  
nacid@s de 2014 a 2021



El ballet aporta a los niños un desarrollo motriz para el dominio completo del cuerpo. También fortalece su autoestima y despierta su sensibilidad ayudándoles a ser más expresivos, a tener contacto con los demás y a desarrollar el oído musical y el sentido del ritmo.

Horario

- ★ Infantil (PS-GS) : lunes de 17:00h a 18:00h
- ★ Primaria (CP-CM2) : jueves de 17:00h a 18:00h

- ✓ Poner merienda en la mochila.
- ✓ Los monitores/profesores recogen a los niños en el punto de encuentro o pasan por las aulas si son alumnos de Infantil.
- ✓ Salida por la puerta principal a finalizar la actividad.

Coste y forma de pago

- ★ Pago Trimestral : 81 € (27€/mes)

1er Pago: a ingresar al número de cuenta ES27.2085.0106.2803.3064.7755 (Titular: Aarón Martí).

En la transferencia poner como concepto el nombre completo del alumno + nombre de la actividad (Ej: Juan Delpuente - Ballet). Enviar justificante a norabola.info@gmail.com.

2o Pago y 3er Pago: por domiciliación bancaria trimestral al inicio del mismo a cargo de Norabola. En caso de baja, no se admite devolución a mitad del trimestre.

# DESARROLLO MENTAL Y EMOCIONAL

Empresa colaboradora : Aulazenter  
<https://aulazenter.es/>



08

**INICIO / FIN**      **miércoles 21/10/2024 a 25/06/2025**

**Pre-Aloha Kitsune de PS a GS**  
 nacid@s de 2019 a 2021

Son la generación Kitsune (zorro en japonés), niños que asisten a clase con los Kitsune, una pandilla de zorros especialmente inteligentes cuya misión es la de enseñar a los niños a ser tan astutos como ellos.

¿Cómo? A través de un programa de estimulación temprana que potencia el desarrollo cognitivo de sus alumnos mientras ellos aprenden jugando.

Las investigaciones científicas han demostrado que durante la etapa de educación infantil el cerebro del niño es especialmente sensible al movimiento, a la habilidad numérica y a las emociones. Por ello hemos creado un programa de estimulación temprana que trabaja a partir de una metodología en 3 dimensiones: Matemáticas manipulativas, inteligencia emocional y psicomotricidad.



1

**Horarios**

**Forma de pago**

★ miércoles de 14:00h a 15:00h      Mensual por domiciliación bancaria a cargo de Aulazenter

**Coste**

- ★ mensual : 25 €
- ★ matrícula : 30 €
- ✓ Los monitores recogen a los niños/as en sus aulas.
- ✓ Salida por la puerta principal a finalizar la actividad.

<https://aulazenter.es/centro-estimulacion-temprana/>

**INICIO / FIN**      **miércoles 2/10/2024 a 25/06/2025**

**Aloha: Cálculo mental de CP a 6ème**  
 nacid@s de 2013 a 2018

2



Es muy probable que tengas a tu alrededor alguna persona con habilidades extraordinarias: se caracterizan por tener entre 5 y 13 años y llamarte mamá, papá o profe.

Los entrenamientos ALOHA son divertidas sesiones diseñadas para activar estas habilidades -también conocidas como superpoderes-. Con el ábaco, se trata capacidades como la concentración, la memoria fotográfica, la destreza para realizar cálculos increíbles...

ALOHA es el único programa de desarrollo mental cuyo soporte teórico ha sido avalado por la Sociedad Española de Pedagogía. Tanto la metodología como el material didáctico utilizado han recibido el reconocimiento de calidad de esta institución, líder en el ámbito de la educación y la didáctica.

**Forma de pago**

★ Mensual por domiciliación bancaria a cargo de Aulazenter      días de 14:00h a 16:00h actividad de 2 horas

- ✓ Los monitores recogen a los niños/as en sus aulas o en el punto de encuentro.
- ✓ Salida por la puerta principal a finalizar la actividad.
- ★ mensual : 50 €
- ★ matrícula : 42 € nuevos alumnos

<https://aulazenter.es/ejercicios-calculo-mental/>

# IDIOMAS



08

**INICIO / FIN**      **miércoles 2/10/2024 a 25/06/2025**

**INGLÉS**  
**de GS a CE1**  
**nacid@s de 2017 a 2019**

3



Un nuevo concepto en la enseñanza del inglés en horario extraescolar. con este sistema los niños aprenden del mismo modo que lo hacen en su lengua materna: un enfoque comunicativo más fácil de interiorizar en lugar de traducir sistemáticamente el nuevo idioma. Los materiales traen un profesor nativo de habla inglesa a todas las escuelas a través de historias en vídeo interactivo. Pronto pensarán en inglés...are you ready?

- ✓ Los monitores recogen a los niños en sus aulas o en el punto de encuentro.
- ✓ Salida por la puerta principal.

**Coste**

- ★ mensual : 24 €
- ★ matrícula : 35 €

**Horario**

Wow!English : miércoles de 14:00h a 15:00h

**Forma de pago**

- ★ Mensual por domiciliación bancaria a cargo de Aulazenter

<https://aulazenter.es/wow-english/>

# MÚSICA

**INICIO / FIN**      **lunes 7/10/2024 a 23/06/2025**

**Música**  
**PIANO O GUITARRA**  
**de CP a 6ème**  
**nacid@s de 2012 a 2017**

La música provoca en los niños/as un aumento en la capacidad de memoria, atención y concentración; es una manera de expresarse; estimula la imaginación infantil.

**Horario**

- ★ lunes de 17:00h a 18:00h

**Coste**

- ★ mensual : 42,40 €
- ★ material : 16 €

**Forma de pago**

- ★ Mensual por domiciliación bancaria a cargo de Aulazenter.

4



- ✓ Los monitores recogen a los alum@s en el punto de encuentro.
- ✓ Salida por la puerta principal a finalizar la actividad.

<https://aulazenter.es/clases-de-musica-ninos/>



# TECNOLOGÍA

Empresa colaboradora : System Zaragoza  
<https://systemzaragoza.com/>

 **system**  
FORMACIÓN

09

INICIO / FIN

1/10/2024 a 26/06/2025

**Robótica e Impresión 3D**

de CP a 3ème

nacid@s de 2010 a 2018

1



Robótica es un programa educativo para iniciar a los niños en los lenguajes de programación de manera divertida y dinámica.

Robótica es el conjunto de actividades pedagógicas que apoyan y fortalecen áreas específicas del conocimiento y desarrollan competencias en el alumno, a través de la concepción, creación, ensamble y puesta en funcionamiento de robots.

El objetivo de la enseñanza de la Robótica, es lograr una perfecta relación entre el Software y el Hardware del Robot, ya que los movimientos que realizará éste Robot son un acoplamiento entre lo físico y lo lógico.

<https://systemzaragoza.com/curso/extraescolares-robotica-e-impresion-3d/>

- ✓ Los monitores recogen a los niños/as en el punto de encuentro a las 16:50.
- ✓ Salida por la puerta principal a finalizar la actividad.

### Forma de pago

- ★ Mensual por domiciliación bancaria a cargo de System Zaragoza.

### Horario

- ★ WeDo (CP a CE2) : martes de 17:00h a 18:00h

- ★ Mindstorm (CM1 a 6ème) : lunes de 17:00h a 18:00h

- ★ Arduino (5ème a 3ème) : jueves de 17h a 18h

### Coste

- ★ mensual : 30 €

[Descarga programación actividad](#)

INICIO / FIN

02/10/2024 a 25/06/2025

**Informática e Impresión 3D**

de CP a 3ème

nacid@s de 2010 a 2018

¿QUÉ ES INFORMÁTICA?

El objetivo de la actividad de informática es que los alumnos consigan la autonomía necesaria para el manejo de ordenadores y de todos los programas que les serán de gran ayuda en toda su formación académica.

¿POR QUÉ INFORMÁTICA?

Nuestro objetivo es que se conviertan en los protagonistas activos de sus propios aprendizajes, potenciando una educación activa, que estimule la iniciativa, despierte la inquietud y ayude a los niños a adquirir una actitud curiosa y crítica. Además de fomentar el trabajo en equipo, el trabajo por proyectos y la autoestima que les dará seguridad y habilidades para el desarrollo de otras actividades.

### Horario

- ★ miércoles de 14:00h a 15:30h

### Coste

- ★ mensual : 30 €

### Forma de pago

- ★ Mensual por domiciliación bancaria a cargo de System Zaragoza.

- ✓ Los monitores recogen a los niños/as en el punto de encuentro.
- ✓ Salida por la puerta principal.
- ✓ Mínimo de 8 alumnos para formar grupo.

[Descarga programación actividad](#)

<https://systemzaragoza.com/curso/extraescolares-informatica-e-impresion-3d/>



2

# KÁRATE

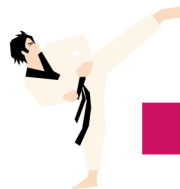

Alberto Beltrán

10

INICIO / FIN

02/10/2024 a 27/06/2025

**Karate**  
de CP a Terminale  
nacid@s de 2007 a 2018



Los movimientos de las artes marciales pueden ayudar a los niños a desarrollar un mejor sentido de su cuerpo en el espacio, mejora las habilidades motoras. También ayuda a los niños a entender el poder de su mente sobre el cuerpo.

El Karate es un ejercicio físico, una disciplina educativa, un arte marcial, actividad social, un deporte completo, un método de defensa personal, un juego instructivo y una actividad psicomotora. Los objetivos que persigue esta disciplina es educar, mejorar físicamente y socializar.

- ✓ El monitor recoge a los niños/as en el punto de encuentro.
- ✓ Salida por la puerta principal a finalizar la actividad.
- ✓ Prever un coste adicional para el equipamiento y para un seguro deportivo.

### Forma de pago

- ★ Pago mensual a ingresar en la cuenta ES25 1465 0100 9617 3600 0284 titular Alberto Beltrán Serrano

### Horario

- ★ Grupo A :  
miércoles de 14:00h a 15:00h
- ★ Grupo B :  
viernes de 17:00h a 18:00h

### Cuota mensual

- ★ 1 día : 18 €
- ★ 2 días : 26 €

# CHINO

Aragón Oriental  
con profesora certificada

11

INICIO / FIN

07/10/2024 a 23/06/2025

**CHINO INICIACIÓN**  
de CE1 a 6ème  
nacid@s de 2013 a 2017

Vivimos en una sociedad multicultural, por tanto plurilingüista, en la que es prioritario el conocimiento de varias lenguas. Cuando nuestros niños se deciden a estudiar Chino Mandarín, no sólo optan por acercarse a la cultura china sino que se abren las puertas a un futuro profesional a nivel internacional. A través de una serie de actividades educativas y divertidas, dirigidas por los profesores nativos chinos en el aula, pretendemos despertar el interés de los alumnos sobre el aprendizaje del idioma chino.

Los alumnos comienzan en el curso INICIACIÓN 1 con dos años de estudio se presentarán al examen oficial del idioma chino YCT 1 (Young Chinese Test, nivel 1), tendrán una continuidad de estudios de este idioma YCT2 (A1) y YCT3/HSK2 (A2) incluso HSK3 (B1).

Todos los años alumnos de Primaria y ESO se presentan a los exámenes oficiales de Chino Mandarín en sus distintos niveles, obteniendo muy buenos resultados.

### Horario

- ★ Grupo INICIACIÓN lunes de 17:00h a 18:00h para certificación en 2 años YCT1 (nivel A1)

### Coste

- ★ Trimestral : 105€ (incluye material)

La profesora recoge a los niñ@s en el punto de encuentro.

- ✓ Salida por la puerta principal.
- ✓ Grupo mínimo de 5 alumnos.

### Forma de pago

- ★ Pago: 3 cuotas trimestrales a ingresar en la cuenta de Asociación Sociocultural Aragón Oriental nº ES63 0049 1059 1626 1032 5605 en noviembre, febrero y mayo



## OTROS

Empresa colaboradora : Zaragoza Hípica  
<https://zaragozahipica.com/>



12

INICIO / FIN

02/10/2024 a 25/06/2025

**Equitación**  
 de CP a 3ème  
 nacid@s de 2010 a 2018

En Zaragoza Hípica somos un equipo de profesionales jóvenes y dinámicos con una misma vocación en común, el amor y la afición por la equitación y los caballos. Centro Hípico Federado, con una larga trayectoria profesional a nuestras espaldas, que tras mucho esfuerzo y dedicación vimos cumplido nuestro sueño de abrir esta Hípica.

Los niños descubrirán el mundo de la equitación y con él desarrollarán la paciencia y el autocontrol, así como la intuición, la comunicación, la confianza y la autoestima. Contamos con la sabiduría y experiencia de José María Milla Pérez y la dulzura, pasión y profesionalidad de Carla Alonso Andrés, quienes harán de tu paso por Zaragoza Hípica toda una experiencia enriquecedora.

Ubicada en el Camino de la Noria 211, La Venta del Olivar, a tan solo 10 minutos del centro de la ciudad, en un magnífico y tranquilo entorno natural donde experimentar todos los beneficios de montar a caballo a través de una práctica dinámica y divertida.



### Horarios

- ★ Grupo 1: miércoles de 15:00h a 16:00h. Realizada en Zaragoza Hípica, traslados por familia de cada familia
- ★ Grupo 2: miércoles de 16:00h a 17:00h. Realizada en Zaragoza Hípica, traslados por familia de cada familia. Camino de la Noria, 211 - 50011 Zaragoza.

### Coste

- ★ Mensual : 90€  
 No hay coste de matrícula para [alumn@s Molière](mailto:alumn@s Molière)

### Forma de pago

- ★ Pago: por domiciliación bancaria mensual a cargo de la empresa organizadora ZARAGOZA HÍPICA

INICIO / FIN

02/10/2023 a 25/06/2025

**Equitación & Tenis o Pádel**  
 de CP a 6ème  
 nacid@s de 2013 a 2018

**NUEVO**

Oportunidad de actividad combinada para la práctica de tres deportes: todos los miércoles clase de equitación y miércoles alternos tenis o pádel. Incluye el transporte de ida. Mínimo grupo de 10 alumnos

### Horarios

- ★ Grupo : miércoles de 15:00h a 17:00h. Realizada en Zaragoza Hípica en colaboración con el club de tenis de Zaragoza. Incluye el transporte de ida. La recogida será en Zaragoza Hípica a cargo de los padres.

### Coste

- ★ Mensual : 175€  
 No hay coste de matrícula para [alumn@s Molière](mailto:alumn@s Molière)  
 Incluye el transporte de ida y vuelta. Pago por domiciliación bancaria mensual a cargo de la empresa organizadora ZARAGOZA HÍPICA





Con Céline Rainoird

# INICIACIÓN AL TEATRO Y NARRACIÓN ORAL

Céline es una actriz, cuentera profesional, cantante y poeta. Formó parte de la compañía Alcántara antes de encaminarse en solitario por los senderos del cuento. En Zaragoza desde 2007, ha escrito, traducido y adaptado diversos repertorios para diferentes edades, en castellano y en francés. Ha conducido numerosos talleres de teatro en francés con adolescentes, viajando con sus alumn@s a festivales internacionales de teatro FLE en España, Holanda, Marruecos y Rumanía.

Desde 2015, es docente de la escuela de artes escénicas del teatro de las Esquinas, donde imparte clases de teatro, tanto en francés como en castellano.



**INICIACIÓN AL TEATRO Y A LA NARRACIÓN ORAL**  
(actividad en francés)

Con Céline Rainoird  
Profesor de teatro en el Teatro de las Esquinas

de CM1 a 5ème  
nacid@s 2012 a 2015

**INICIO / FIN**

**03/10/2024 a 25/06/2025**

*Avec Céline Rainoird,*  
*conteuse professionnelle bilingüe*  
*(en français)*



*Atelier d'initiation*  
*théâtre et conte: contenu*

***Si tu aimes raconter, captiver ton public, cet atelier est pour toi!***

*Dans cet atelier, à partir de dynamiques ludiques et actives issues de l'art du conte et du théâtre, nous explorerons de nombreuses facettes de l'imaginaire de chacun.e pour aller à la rencontre de notre singularité expressive.*

*Oser partager et faire entendre notre parole, en adaptant les histoires à notre singularité, notre expressivité, être actifs dans notre parole nous permettra de prendre du plaisir à nous exprimer!*

*Dans un cadre bienveillant et ludique, dans une attitude de respect et d'écoute (de soi et des autres), nous irons à la découverte de l'univers du théâtre. Ce qui permettra, entre autres bénéfiques, de trouver sa place dans le groupe, surmonter la timidité, oser se montrer...*

***Lances-toi!***



*Vous avez des questions, des doutes?*  
*N'hésitez pas à me contacter au*  
***679867277***

## Taller de iniciación al teatro y a la narración oral : contenidos

**Si te gusta contar y cautivar a tu público, ¡este taller es para ti!**

A partir de dinámicas lúdicas y activas provenientes del arte de la narración oral y del teatro, exploraremos numerosas facetas de nuestro imaginario para ir al encuentro de nuestra singularidad expresiva.

Atrevernos a compartir y dar a escuchar nuestra palabra, adaptando historias a nuestra singularidad, nuestra expresividad, ser activ@s en nuestra palabra, ¡nos permitirá disfrutar mucho expresándonos!

En un marco benevolente y lúdico, en una actitud de respeto y escucha (de un@ mism@ y de l@s demás), iremos descubriendo el universo del teatro. Permitirá, entre otras cosas, que cada un@ encuentre su sitio en el grupo, supere la timidez y se atreva a mostrarse...

### ¡Atrévete!



¿Te has quedado con preguntas, dudas?  
Contacta conmigo: 679867277



#### Horarios

★ miércoles de 14:00 A 16:00 (dos horas)

#### Coste trimestral

★ Pago en tres plazos:  
150€ 15 de octubre  
150€ 15 de enero  
150€ 15 de abril

#### Forma de pago

★ Por confirmar : domiciliación o transferencia.  
Se informará a los interesados.

✓ La profesora de teatro recoge a los niños/as en el punto de encuentro.

Está prevista la realización representacion a final de curso.



# ACTIVIDADES PARA MADRES Y PADRES

14



**Chorale du Lycée Français Molière**

- ✓ Se reúne en el Lycée Molière.
- ✓ Contacto Julio Guelbenzu : [coromoliere@gmail.com](mailto:coromoliere@gmail.com)

Creada en 2002, la Chorale está compuesta por madres y padres de alumnos, profesores, simpatizantes y amantes de la cultura francesa.

Abarca un repertorio variado que combina cantos sagrados, clásicos corales y canciones populares francesas y españolas. Dirigida de la mano de Julio Guelbenzu.

Te invita a conocerla y a unirte a ella.

## Horarios

★ martes de 20:00h a 21:30h

Conseguir el manejo de ordenadores y de todos los programas. En las instalaciones de System Zaragoza

- ✓ Plaza Mariano Arregui, 3 · 50005 Zaragoza
- ✓ Contacto: [extraescolares@systemzaragoza.com](mailto:extraescolares@systemzaragoza.com)

## Horarios

★ En aula abierta de lunes a viernes de 10:00h a 12:00h y de 17h a 20h



**Informática**



**Atelier "On parle français"**

Las madres y los padres socios podrán disfrutar de descuentos exclusivos en las clases de francés del Institut français de Zaragoza. Convenio firmado a través del "Club de empresas amigas".

En breve, más información

**NUEVO**

En breve, más información. Actividad dirigida a madres y padres, en principio prevista los miércoles



**Pilates**



## L'école des parents

On parle français

Charlas Conferencias

Talleres Ateliers

5

Algunas charlas tendrán coste para los no socios. Los socios disfrutarán del servicio gratuito de guardería para sus hij@s durante las charlas o talleres.



## MÁS INFORMACIÓN

15

Para toda información visite nuestra página Web <https://apemoliere.org/>

puede contactar la APE  [apamoliere@gmail.com](mailto:apamoliere@gmail.com)  976 515 646

También le atenderemos en nuestra oficina en el Lycée Molière

- **Lunes, jueves y viernes : de 9:00h a 13:00h**
- **Martes : de 14:30h a 17:15h**
- **Miércoles : de 9:00h a 14:15h**

### INSCRIPCIONES GUARDERÍAS

**Inscripciones anuales antes del lunes 2 de septiembre**

Para acceder a las inscripciones



  
[Clic aquí](#)

### SÓLO INSCRIPCIONES JUEGA!

**Inscripciones hasta el 11 de septiembre**

Para acceder a las inscripciones



  
[Clic aquí](#)

### INSCRIPCIONES OTRAS ACTIVIDADES

**Inscripciones hasta el 20 de septiembre**

Para acceder a las inscripciones



  
[Clic aquí](#)